



L'ARTIGIANO COMASCO

Organo Ufficiale di Confartigianato Imprese Como - Aderente a Confartigianato Imprese

Poste Italiane s.p.a. - Spedizione in Abbonamento Postale - D.L. 353/2003 (conv. in L. 27/02/2004 n° 46) art. 1, comma 1, DCB - Como - N. 2 - Gennaio/Febrero 2011



**Gli Artigiani
chiedono al Governo:
“abbassare le tasse
e un taglio
alla burocrazia
per far ripartire
le imprese”**

Insero speciale: le cariche sociali fino al 2014

Alfa Romeo Giulietta 1.750 TBI 235 CV. Consumi (l/100 km) ciclo combinato: 7,6. Emissioni CO₂ (g/km) 177.
Nel Rating Euro NCAP Alfa Romeo Giulietta ha ottenuto il punteggio globale di 87/100, ad oggi miglior risultato nella sua categoria.



Alfa InfoMore
su www.alfaromeo.it



IO SONO GIULIETTA

E SONO FATTA DELLA STESSA MATERIA
DI CUI SONO FATTI I SOGNI.

**SCONTO RISERVATO
ASSOCIATI CONFARTIGIANATO**



LA COMPATTA PIÙ SICURA IN EUROPA SECONDO Euro NCAP.

Massima sicurezza e controllo grazie alla tecnologia Alfa DNA con differenziale elettronico Q2.
Comfort e abitabilità ai vertici della categoria garantiti dall'innovativo telaio con alluminio.
Ridotte emissioni di CO₂ e prestazioni elevate grazie ai motori turbo di nuova generazione.

Giulietta



SENZA CUORE SAREMMO SOLO MACCHINE.

Garage Valbreggia è la concessionaria Alfa Romeo per Como e Cantù.
Showroom vendita nuovo e usato, assistenza con officina e carrozzeria,
magazzino ricambi e consulenza finanziaria e pratiche auto.

Convenzione nazionale Alfa Romeo - Confartigianato in atto.



**Concessionaria Ufficiale
Garage Valbreggia**

CERNOBBIO - V.le Matteotti, 4/a - Tel. 031 340161
CANTU' - Via Lombardia, 83 - Tel. 031 734012
www.garagevalbreggia.it

Gruppo **RIVAUTO**
www.gruppofriva.it



VEICOLI COMMERCIALI RENAULT. FIDATEVI DI 110 ANNI DI ESPERIENZA.



NUOVA GAMMA EURO5  CON LEASING DA 5€ AL GIORNO*

www.renault.it

**TOTAL
SECURITY**

4anni

• GARANZIA
• FURTO & INCENDIO
• LOCALIZZAZIONE SATELLITARE OCTOTELEMATICS
• BONUS SULLA MERCE TRASPORTATA IN CASO DI FURTO



*Esempio di leasing su Nuova Clio VAN 1.5 dCi DPF 75CV: totale imponibile € 10.521,31; macrocanone (incluse spese di gestione pratica € 300 e imposta di bollo a norma di legge) € 3.167,06; 47 canoni successivi da € 149,89 comprensivi di Total Security a € 449. Il Total Security include: 4 anni di assicurazione Furto e Incendio Renassic con un bonus di € 1.000 in caso di furto; la formula garanzia di "Assistenza Non Stop Gold" che prevede, rispetto a quella base di cui beneficia la vettura, una ulteriore garanzia di 2 anni o 100.000 km a partire dalla data di prima immatricolazione del veicolo; 4 anni di servizi di assistenza offerti da Octotelematics (localizzatore satellitare e assistenza in caso di sinistro). TAN 6,99%. Valore di riscatto € 2.014,46 IVA esclusa, MSS e IPT incluse. Salvo approvazione FINRENAULT. Fogli informativi in sede e sul sito www.finren.it. Messaggio pubblicitario con finalità promozionale. È una nostra offerta valida fino al 28/02/2011. Foto non rappresentative del prodotto.

Emissioni CO₂: da 110 a 231 g/km. Consumo ciclo misto: da 4,3 a 8,7 l/100 km.

Renault sceglie 

AUTOVITTANI CONCESSIONARIA PRO+ RENAULT E DACIA

COMO - Via Asiago, 21 - Tel. 031.573210
CASTIONE A. (SO) - Via del Piano, 30 - Tel. 0342.567931

Organo ufficiale di
 Confartigianato Imprese Como

periodico bimestrale inviato a tutti i soci
 di Confartigianato Imprese Como

Autorizzazione Tribunale di Como N. 8/1949 - Iscr. registro degli
 operatori della comunicazione n. 7989. Il prezzo di abbonamento
 annuale al periodico è pari a € 5,00, ed è compreso nella quota
 associativa. La quota associativa non è divisibile. La dichiarazione
 viene effettuata ai fini postali.

**BOLLETTINO DEGLI ORGANI DIRETTIVI
 CONFARTIGIANATO IMPRESE COMO**

TELEFAX DELLA SEDE CENTRALE

COMO Viale Roosevelt, 15 - Tel. 031.3161

I nostri fax

Segreteria Generale	031.278.342
Confartigianato Servizi Como srl	031.316.353
Confartigianato Servizi Como srl-direzione	031.316.230
Eurofidi s.c. - Area Credito	031.271.661
Emasa Service - Emasa - Per un Sorriso	031.316.266
Patronato Inapa	031.316.245
Servizi Fiscali	031.316.208
Servizio Paghe	031.268.460
Servizio Ambiente e Sicurezza	031.316.312
Servizio Rifiuti	031.316.324
Area Sindacale	031.316.311
Area Formazione	031.316.392
Ufficio Tesseramento	031.316.430
Cait	031.242.050

CONFARTIGIANATO IMPRESE COMO

Presidente, Marco Galimberti
 Segretario, Giorgio Colombo



ASSOCIATO ALL'USPI UNIONE STAMPA PERIODICA ITALIANA

Direttore responsabile: Fausto BASAGLIA

Comitato di redazione: Fausto BASAGLIA,
 Giorgio COLOMBO,
 Francesco CHIRICO,
 Pierpaolo PERRETTA

Hanno collaborato: Giuseppe AZZOLINI,
 Vincenzo AIELLO,
 Marilena BAVUSO,
 Francesco BILANCIA,
 Roberto BONARDI,
 Annalisa BRUNATI,
 Alberto CARAMEL,
 Lucia COLZANI,
 Giuseppe CONTINO,
 Sonia COSENTINO,
 Fabio FUMAGALLI,
 Claudio MASCHERONI,
 Sabina NOVATI,
 Giuseppe PUGLIESI,
 Ettore ROMANO,
 Emanuela TARDIOLA

Pubblicità: CONFARTIGIANATO
 SERVIZI COMO SRL
 Viale Roosevelt, 15
 Como - Tel. 031.3161

Stampa: LARIOPRINT SNC
 Como - Via Brambilla 29

Sommario

gennaio/febbraio 2011



cronaca

Giù le tasse e meno burocrazia	3
Artigiani uniti per risparmiare sui costi dell'energia elettrica	15
Artigiani che si distinguono	16

fiscale

Le notizie fiscali 2011	7
-------------------------	---

ambiente

Dal MUD al bilancio di massa	13
------------------------------	----

bandi pubblici

Bando salvambiente artigianato 2011	14
-------------------------------------	----



[speciale rinnovo cariche]

speciale cariche sociali

La Giunta Esecutiva	4
Il Consiglio Direttivo	4
Il Collegio sindacale	5
La Commissione Disciplinare	5
I Consigli di Delegazione	6
I Consigli di settore e relativi mestieri	9
Consiglio Anap	15
Consiglio Donne Impresa	16
Consiglio Giovani Imprenditori	16



[artigiani che si distinguono]

confartigianatoimprese.it - apacomo@apacomo.it

SEDI	22100 COMO	Viale Roosevelt, 15 - Tel. 031.31.61 - Fax 031.278.342 e-mail: apacomo@apacomo.it	22028 S. FEDELE I.	Largo IV Novembre, 7 - Tel. 031.830.719 - Fax 031.830.106 e-mail: apasanfedele@apacomo.it
	22063 CANTU'	C.so Unità d'Italia, 20 - Tel. 031.712.337 - Fax 031.715.956 e-mail: apacantu@apacomo.it	22018 PORLEZZA	Via Garibaldi, 81 - Tel. 0344.6.24.00 - Fax 0344.6.06.75 e-mail: apaporlezza@apacomo.it
	22036 ERBA	Via Turati, 7/G - Tel. 031.641.969 - Fax 031.644.281 e-mail: apaerba@apacomo.it	22014 DONGO	Via Statale, 7 - Tel. 0344.8.18.18 - Fax 0344.8.13.65 e-mail: apadongo@apacomo.it
	22074 LOMAZZO	Vicolo Aosta, 15 - Tel. 02.967.79.170 - Fax 02.963.70.750 e-mail: apalomazzo@apacomo.it	22079 VILLA GUARDIA	Strada Statale Varesina ang. Via Monterosa - Centro Comm. Centervill Tel. 031.480.250 - Fax 031.481.427 e-mail: apavillaguardia@apacomo.it
	22017 MENAGGIO	Via Leoni, 18 - Tel. 0344.3.11.28 - Fax 0344.3.29.27 e-mail: apamenaggio@apacomo.it	22076 MOZZATE	Via G. B. Figini, 3 - Tel. 0331.833.888 - Fax 0331.833.904 e-mail: apamozzate@apacomo.it
	22066 MARIANO C.	Via M. Grappa, 43 - Tel. 031.746.354 - Fax 031.744.737 e-mail: apamariano@apacomo.it	22021 BELLAGIO	Via D. Vitali, 43 - Tel. 031.951.410 - Fax 031.950.809 e-mail: apabellagio@apacomo.it



Il Presidente di Confartigianato Imprese
Marco Galimberti all'incontro con la stampa

Giù le tasse e meno burocrazia

*Al Governo chiediamo che
le promesse di aiuto
alle imprese si trasformino in realtà*

“Se fosse vera la nuova rotta annunciata dal Governo e dal Ministro Tremonti, verso una maggiore attenzione alle imprese e aiuti concreti, sarebbe finalmente la strada giusta per imboccare una ripresa più solida rispetto ai timidi segnali registrati da alcuni settori”. È stato questo il primo commento di Marco Galimberti, Presidente di Confartigianato Imprese incontrando i rappresentanti della stampa nella conferenza



annuale sullo stato di salute dell'artigianato. Il miglior incentivo per nostre imprese – ha continuato il Presidente Galimberti – è l'abbassamento delle tasse, la defiscalizzazione di diversi oneri, la detassazione degli investimenti in innovazione, internazionalizzazione e capitalizzazione delle imprese, l'unica

vera molla che potrebbe dare un'inversione di tendenza a questa crisi che tiene bloccato lo sviluppo.

Gli artigiani che hanno risposto ai nostri sondaggi non hanno avuto dubbi: è necessario mettere mano alla pressione fiscale, giù le tasse e arginare la burocrazia. Non è possibile che le nostre imprese siano impegnate 14 giorni l'anno solo per gli adempimenti tributari che, insieme a tutti gli altri impegni

burocratici ci portano via più di 90 giorni di lavoro. Chiediamo un atto di coraggio al Governo nell'attivare le riforme, ma soprattutto dare seguito agli annunci e agli intendimenti di vero sviluppo, sperando non rimangano tali, per dare risposte veramente efficaci all'urgenza di rilancio del nostro sistema produttivo.

La Crisi Economica e l'Artigianato

LA SITUAZIONE ATTUALE DELLA CRISI ECONOMICA NELL'ARTIGIANATO

Confartigianato Imprese di Como, ha realizzato un'indagine flash fra i propri associati per capire meglio la situazione attuale della crisi nelle imprese, e cogliere in diretta gli aspetti ancora controversi che stanno caratterizzando questo periodo.

L'ANALISI DELLE RISPOSTE

La crisi non è finita. Il 48,1% delle risposte punta ancora il dito sulla situazione critica della propria azienda. Il 31,5% ritiene di essere ancora vittima della crisi ma in modo parziale, segno che la forza di reagire alle condizioni avverse messa in atto da queste imprese le sta aiutando ad uscire dalla crisi.

E' doveroso prendere atto anche di un 4,1%, che si allinea agli indici di ripresa consistente, afferma di essere finalmente uscito dal tunnel della crisi. Un significativo 18,5% delle risposte evidenziano una "parziale ripresa" che fa ben sperare per il futuro. In particolare i

segnali positivi arrivano da alcuni settori quali la metalmeccanica. C'è da segnalare inoltre un 4,1% che risponde in modo deciso per una "ripresa consistente" della produzione, degli affari e della capacità occupazionale. Risposte prevalentemente rilevate nel settore della manifatturiero.

LA TENUTA OCCUPAZIONALE

Le risposte pervenute rivelano anche una capacità di tenuta occupazionale delle imprese artigiane, che conferma la loro caratteristica di "protezione" delle professionalità come risorsa per l'impresa che non ha prezzo e che merita quindi il massimo sforzo per non disperdere questo patrimonio. L'80% delle aziende che hanno partecipato al sondaggio hanno dichiarato di aver mantenuto lo stesso numero di addetti. L'11,42% ha invece dichiarato di aver incrementato l'occupazione di almeno una unità. In alcuni casi anche 2 o 3. Solo l'8,57% delle aziende è stato costretto a licenziare un solo dipendente.

Le risposte delle imprese sulla crisi

La sua azienda sta ancora affrontando la crisi?

48,1%	SI
31,5%	IN PARTE
4,1%	NO
18,5%	C'E' UNA PARZIALE RIPRESA
4,1%	C'E' UNA RIPRESA CONSISTENTE

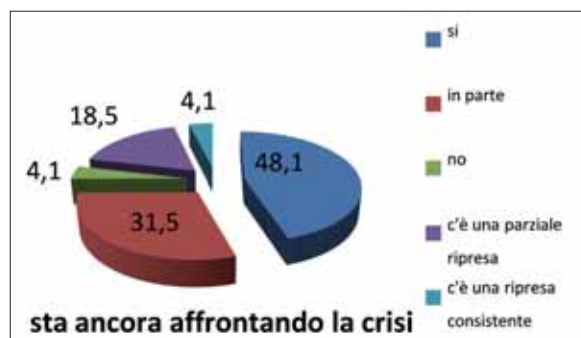

Le sue previsioni per il futuro?

11,4%	OTTIMISTA
62,8%	STABILE
24,8%	PESSIMISTA

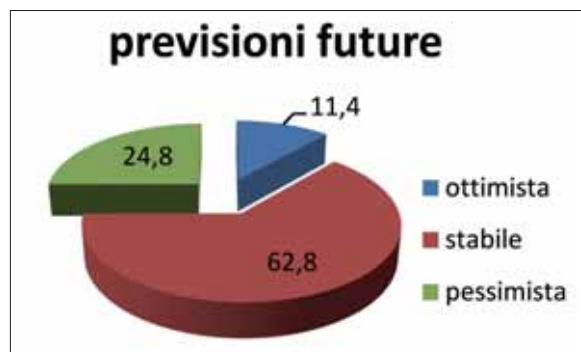

Le richieste degli artigiani al Governo

Ecco le maggiori sollecitazioni:

- Riduzione degli oneri fiscali
- Maggiori agevolazioni ed elasticità per pagare gli oneri fiscali
- Riduzione degli oneri fiscali sul lavoro per aumentare i salari ai dipendenti
- Semplificazione burocratica reale
- Sostegno al credito e riduzione delle spese di gestione bancarie
- Applicazione della direttiva europea sui tempi di pagamento a 30 gg
- Maggiore tutela dei crediti e soprattutto degli insoluti
- Incentivare le aziende sane e in regola con le normative
- Incentivare le aziende che investono e creano occupazione
- Appalti: per gli appalti fino a 5 milioni di euro favorire le aziende locali/regionali
- Agevolazioni per chi investe in energie alternative
- Sviluppare la green-economy
- Ridurre i tempi del sistema giudiziario in sede civile
- Combattere la concorrenza sleale
- Arginare la concorrenza straniera senza regole e politiche dei prezzi
- Applicazione immediata della legge Reguzzoni/Versace sul "Made in Italy"
- Incentivare l'esportazione detassando il fatturato
- Formazione mirata e di sostanza ai dipendenti
- Disincentivare la delocalizzazione
- Incentivare l'apprendistato

**PER LA TUA PUBBLICITA'
SU QUESTO NOTIZIARIO**

Confartigianato
Servizi Como srl

tel. 031 316.332 fax 031 316.353

**per gli artigiani associati
sconti fino al 30% sul listino prezzi ufficiale**

Offerta valida fino al 28/02/2011 su Transit Connect TDCI 75CV e su Transit Van 250S 85 CV TDCI. IVA, IPT e messa su strada escluse. Solo per veicoli in stock grazie al contributo dei Ford Partner. I veicoli in foto possono contenere accessori a pagamento. L'offerta su Transit Connect non include la porta laterale scorrevole destra. Es. di finanziamento Easy Go 2,99% per Transit Connect 200PC1.8 TDCI 75CV + DPF, IPT esclusa. Prezzo di vendita € 14.100 IVA inclusa con garanzia Ford Protect 5 anni/200.000 Km. Anticipo € 6.117,37, 48 rate da € 190 incluse spese incasso RID € 2,5, capitale finanziato di € 8.472,63 (comprensivo di Guida Protetta e spese apertura pratica) TAN 2,99%, TAEG 5,30%. Es. di finanziamento Easy Go 2,99% Transit Van 250S 85 CV TDCI, IPT esclusa. Prezzo di vendita € 18.200 IVA inclusa con garanzia Ford Protect 5 anni/200.000 Km. Anticipo € 6.828, 48 rate da € 265 incluse spese incasso RID € 2,5, capitale finanziato di € 11.862 (comprensivo di Guida Protetta e spese apertura pratica) TAN 2,99%, TAEG 4,64%. Per informazioni sulle condizioni generali del finanziamento fare riferimento alla Brochure Informativa disponibile sul sito www.fordcredit.it. Salvo approvazione FCE Bank plc.

200.000 km

Una garanzia che ti segue ovunque.
TRANSIT. SOCIO INSEPARABILE.



Transit Connect

Motori Euro5 con DPF, ESP con ABS e TCS, volume di carico fino a 4,3 m³, portata utile fino a 760 kg, porta laterale scorrevole, paratia apribile.

Transit Connect 75CV con EasyGo

€ 190 al mese. TAN 2,99%



Transit Van

Motori TDCI fino a 200CV, ESP con ABS, TCS e Assistenza Partenza in Salita, volume di carico fino a 14,3 m³, portata utile fino a 2.280 kg.

Transit Van 85CV con EasyGo

€ 265 al mese. TAN 2,99%

Oggi su tutta la gamma Transit 200.000 km o 5 anni di garanzia.

Iperauto SpA

Resp. C.V. Sig. Filippo Sassi
Via Como, 23 - Cantù
tel. 031.720359 - cell. 335.8179394
e-mail: f.sassi@iperauto.it



Feel the difference
ford.it



LE NOTIZIE FISCALI 2011

La legge finanziaria

(legge n. 220 del 13/12 2010)

Rassegna delle disposizioni di carattere fiscale

Regime tributario dei contratti di leasing immobiliare (art. 1 comma 15-16)

I commi da 15 a 16 intervengono sul regime fiscale (imposte di registro, ipotecarie e catastali) relativo ai contratti di locazione finanziaria di beni immobili con riferimento sia alle imposte pagate sui canoni periodici (imposta di registro) sia a quelle relative al trasferimento del cespite.

Si evidenziano le seguenti novità:

- > l'utilizzatore dell'immobile concesso in leasing finanziario (ossia colui che paga il canone di locazione alla società di leasing) è responsabile solidalmente per il pagamento dell'imposta di registro e delle imposte ipotecarie e catastali dovute dal locatore (ossia la società di leasing);
- > l'imposta di registro è dovuta solo in caso d'uso e nella misura fissa di euro 168;
- > eliminazione della riduzione alla metà (2%) delle imposte ipotecarie e catastali dovute dalle società di leasing, banche e intermediari finanziari per l'acquisto (da parte della società di leasing) ed il riscatto (da parte dell'utilizzatore finale) dei beni immobili strumentali da concedere o concessi in locazione finanziaria; in sede di riscatto, saranno applicate le misure fisse (168 euro) per l'imposta di registro e per quelle ipotecarie e catastali;

> introduzione di un'imposta sostitutiva delle imposte ipotecarie e catastali per i contratti in corso di esecuzione alla data del 1° gennaio 2011;

> L'imposta sostitutiva delle imposte ipotecarie e catastali, da corrispondersi in unica soluzione entro il 31 marzo 2011, costituisce un'anticipazione di quella che le imprese avrebbero comunque versato in sede di riscatto dei beni.

Disposizioni in materia di accertamento e di sanzioni amministrative pecuniarie (art. 1 comma 17-22)

E' previsto, a partire dall'1/2/2011, un aumento delle sanzioni ridotte dovute dal contribuente al ricorrere degli istituti deflativi del contenzioso e del ravvedimento operoso.

Le nuove misure sono le seguenti:

Istituto deflativo	Vecchia sanzione ridotta	Nuova sanzione ridotta	Decorrenza nuova sanzione
Adesione agli inviti al contraddittorio e ai PVC	1/8 del minimo	1/6 del minimo	Atti emessi dall'1/2/2011
Accertamento con adesione	1/4 del minimo	1/3 del minimo	Atti emessi dall'1/2/2011
Ravvedimento operoso	1/12 e 1/10 del minimo	1/10 e 1/8 del minimo	Violazioni commesse dall'1/2/2011

Credito d'imposta per ricerca e sviluppo (art. 1 comma 25)

E' istituito un credito d'imposta per l'anno 2011, in favore delle imprese che affidano attività di ricerca e sviluppo ad università o enti pubblici di ricerca. Il credito spetta per gli investimenti realizzati a decorrere dal 1° gennaio 2011 e fino al 31 dicembre 2011, in misura percentuale da stabilirsi con apposito decreto mini-



steriale. Il credito d'imposta deve essere indicato nella relativa dichiarazione dei redditi e non concorre alla formazione:

- > del reddito;

- > della base imponibile dell'imposta regionale sulle attività produttive (IRAP). E' prevista l'emanazione di un decreto non regolamentare del Ministro dell'economia e delle finanze (di concerto con i Ministri dell'istruzione e dell'università,

della ricerca e dello sviluppo economico) per l'attuazione del beneficio.

Proroga della detassazione dei premi di produttività (art. 1 comma 47)

Proroga di un anno (2011) del regime di detassazione dei contratti di produttività, per effetto della quale il lavoratore dipendente può optare per l'applicazione di un'imposta sostitutiva (10%), in luogo dell'IRPEF e relative addizionali, sui redditi percepiti in relazione a incrementi di produttività, innovazione ed efficienza organizzativa e altri elementi di competitività e redditività legati all'andamento economico dell'impresa. La misura trova applicazione, entro il limite di importo complessivo di 6.000 euro lordi, con esclusivo riferimento al settore privato e per i titolari di reddito di lavoro dipendente non superiore, nell'anno 2010, a 40.000 euro.

Proroga della detrazione del 55% per la riqualificazione energetica degli edifici (art. 1 comma 48)

E' prorogato di un anno il beneficio consistente nella detrazione del 55% per la riqualificazione energetica degli edifici. A differenza dell'agevolazione finora esistente, la detrazione è ripartita in dieci quote annuali di pari importo per le spese sostenute nel corso del 2011.

Proroga della detrazione fiscale per carichi di famiglia dei soggetti non residenti (art. 1 comma 54)

E' prorogata anche per l'anno 2011 la detrazione fiscale per carichi di famiglia in favore dei soggetti non residenti. Tale beneficio non rileva ai fini della determinazione dell'acconto d'imposta sul reddito delle persone fisiche da versare per l'anno 2012.

Regime IVA per le cessioni di immobili (art. 1 comma 86)

Il comma 86 interviene sul regime IVA relativamente alle cessioni di fabbricati disponendo, in sostanza, l'imponibilità ai fini IVA delle cessioni effettuate dalle imprese costruttrici entro 5 anni (e non più 4 anni) dall'ultimazione. L'estensione dell'imponibilità interessa anche le imprese di ristrutturazione che effettuano specifici interventi di cui all'art 31, primo comma, lettere c) d) ed e) della L. 457/78. La modifica consente alle

imprese di costruzione o di ristrutturazione di avere un anno in più per cedere l'immobile senza che la medesima cessione diventi esente (con perdita della detraibilità dell'IVA sugli acquisti).

La rassegna delle disposizioni di carattere fiscale

Decreto legge n. 225 del 29 dicembre 2010 recante "Proroghe di termini previsti da disposizioni legislative e di interventi urgenti in materia tributaria e di sostegno alle imprese e alle famiglie"

Proroghe non onerose

I provvedimenti di carattere fiscale che subiscono uno slittamento al 31 marzo 2011 (e che potrebbero eventualmente essere ulteriormente prorogati con apposito DPCM), sono i seguenti:

- > **Case "fantasma"**: slitta al 31 marzo 2011 la possibilità di effettuare l'accatastamento degli edifici nuovi e degli ampliamenti non risultanti in catasto. Il precedente termine scadeva il 31 dicembre 2010. La regolarizzazione deve ovviamente riguardare anche l'aspetto dei redditi immobiliari, ai fini delle imposte dirette e ICI, utilizzando la rendita proposta o accertata, risalendo alla data di ultimazione del fabbricato ed utilizzando eventualmente le procedure di ravvedimento;
- > **Modello EAS**: gli enti privati non commerciali di tipo associativo possono trasmettere il modello EAS, relativo alle notizie rilevanti ai fini fiscali per la non imponibilità dei proventi, fino al 31 marzo 2011. Il precedente termine è scaduto il 31 dicembre 2009. Si ricorda che la compilazione del modello EAS costituisce un onere che grava, in generale, su tutti gli enti privati non commerciali di tipo associativo che si avvalgono delle agevolazioni previste dall'articolo 148 del TUIR e dall'articolo 4 del D.P.R. n.



633/72 e che l'omessa compilazione, nei termini, del citato modello produce l'impossibilità di fruire dei suddetti regimi agevolativi. Di conseguenza, gli enti che non hanno provveduto alla trasmissione entro il termine del 31 dicembre 2009 possono ancora validamente effettuare la trasmissione del modello entro il 31 marzo 2011; analogamente, sono considerati validi i modelli già trasmessi successivamente alla suddetta data del 31 dicembre 2009;

- > **Modello 770 mensile**: slitta al 31 marzo 2011 l'obbligo da parte dei sostituti d'imposta di comunicare mensilmente per via telematica i dati su retribuzioni e contribuzioni. Con successivo DPCM dovrebbe essere previsto che l'adempimento scatterà a decorrere dal 1° gennaio 2012.
- > **Studi di settore**: la scadenza del 30 settembre 2011 per la pubblicazione in Gazzetta Ufficiale degli studi revisionati nel corso del 2011 potrà essere prorogata, con apposito Decreto del Presidente del Consiglio dei Ministri (DPCM), al 31 dicembre 2011.

5 per mille

Il comma 1 dell'articolo 2 dispone l'applicazione del "5 per mille" anche per l'esercizio finanziario 2011, sulla base delle dichiarazioni dei redditi relative al 2010. La disposizione prevede altresì un incremento delle risorse complessive destinate alla liquidazione della quota del 5 per mille nell'anno 2011, per un importo di 400 milioni di euro, con il vincolo di destinazione di una quota pari a 100 milioni di euro ad interventi in tema di sclerosi amiotrofica per ricerca e assistenza domiciliare dei malati.

SPECIALE

©
Confartigianato
Imprese Como

**LE CARICHE
SOCIALI
2010-2014**





CONFARTIGIANATO IMPRES
COMO



LA GIUNTA ESECUTIVA

Da sinistra: Testoni Marco Vittore, Galli Roberto, Costa Federico, Gambarotto Ornella, Galimberti Marco - Presidente, Negretti Daniela, Moscatelli Massimo, Nava Marusca, Peroni Lorenzo, Uraghi Guido.





LA GIUNTA ESECUTIVA

Galimberti Marco Orsenigo	Presidente Confartigianato Torcitura Filati
Gambarotto Ornella Como	Vice Presidente Confartigianato Acconciature
Costa Federico Rovellasca	Vice Presidente Confartigianato Carrozzeria
Peroni Lorenzo Como	Tesoriere Taxi
Nava Marusca Pontelambro	Presidente Donne Impresa Estetista
Galli Roberto Pontelambro	Presidente di Delegazione di Erba - Autotrasporti
Testoni Marco Vittore Dongo	Vice Presidente di Delegazione di Centro/Alto Lario - Imp. Edile
Negretti Daniela Olgiate Comasco	Vice Presidente di Delegazione di Olgiate e B.C. - Carp. Metal.
Moscatelli Massimo Cantu'	Vice Presidente di Delegazione di Cantù - Mobilificio
Uraghi Guido Alzate Brianza	Presidente Collegio Sindacale Lav. Vimini

IL CONSIGLIO DIRETTIVO

Galimberti Marco Orsenigo - Como	Presidente Confartigianato Torcitura Filati
Gambarotto Ornella Como	Vice Presidente Confartigianato Acconciature
Costa Federico Rovellasca	Vice Presidente Confartigianato Carrozzeria
Peroni Lorenzo Como	Tesoriere Taxi
Alvisi Fulvio Como	Vice Presidente CCIAA Disegni per Tessuti
Arpini Savina	Componente 5 Eletti dall'assemblea Arredamenti Interni Imbarcazioni
Battaglia Umberto Menaggio	Pres. Delegazione Centro/Alto Lario Ramiere
Berardo Andrea Erba	Vice Presidente Delegazione Erba Inst. Impianti di riscaldamento
Bernasconi Daniele Bregnano	Vice Presidente Delegazione Lomazzo Tipolitografia-Arti Grafiche
Boninsegna Otello Faloppio	Componente 5 Eletti dall'assemblea Strumenti Di Precisione
Brenna Mario Felice Mariano Comense	Presidente E.M.A.S.A. Mobilificio

Bulgheroni Francesco Olgiate Comasco	Sindaco Supplente Coll.Sind. Fabbro
Caldirola Marina Mozzate	Sindaco Effettivo Carte speciali
Cazzaniga Mauro Mariano Comense	Presidente Settore Legno Arredo Mobilificio
Cetti Cornelio Lenno	Comp. Consiglio CCIAA Imbianchino-Pittore-Verniciatore
Corti Eligio Grandate	Presidente Settore Artistico Vetzeria
Cranchi Giacinto Griante	Presidente Confia Cantiere Navico
Crippa Alberto Mariano Comense	Presidente Emasa Service Fabbrica Sedie - Tavoli
Cristiano Mario Castiglione Intelvi	Presidente Delegazione Valle Intelvi Edile
Fagioli Virgilio Magreglio	Presidente Settore Costruzioni Impresa Edile
Ferloni Stefano Como	Vice Presidente Delegazione Como Cuoi e Calzature
Frigerio Lorenzo Como - Lora	Presidente Settore Moda Stamperia Tessuti
Galli Roberto Erba	Presidente Delegazione Erba Autotrasporti
Guanzironi Cesare Fino Mornasco	Pres. Delegazione Olgiatese/Bassa Comasca Impianti Elettrici
Lonni Gianluigi Dongo	Componente 5 Eletti dall'assemblea Falegnameria
Luisetti Diego Como	Presidente Settore Servizi e Terziario Onoranze Funebrì
Maccioni Elisabetta Lurago D'erba	Presidente Gruppo Giovani Acconciature
Malacrida Rino Torno	Presidente Settore Manifat. e Subfor. Spazzole industriali
Moscatelli Massimo Cantu'	Vice Presidente Delegazione Cantù Mobilificio
Nava Marusca Pontelambro	Presidente Confartigianato Servizi Srl Estetista
Negretti Daniela Olgiate Comasco	Vice Presidente Del. Olgiatese/Bassa Comasca Carpenteria Metallica
Pandolfi Adriano Como	Sindaco Effettivo Falegnameria
Pavan Claudio Cabiato	Presidente Settore Impianti Radiotecnico Riparazioni Radio Tv
Quagelli Gianmaria Montorfano	Presidente Anap

Rainoldi Giorgio Lanzo Intelvi	Vice Presidente Del. Valle Intelvi Edile
Romano Massimo Cermenate	Sindaco Supplente Mobilificio
Romano Stefano Como	Presidente Settore Autoriparazioni Carrozzeria
Tagliabue Daniele Cantu'	Presidente Delegazione Cantù Mobilificio
Tarzi Davide Como	Presidente Settore Alimentazione Pasticceria
Testoni Marco Vittore Dongo	Vice Presidente Del. Centro/Alto Lario Impresa Edile
Uboldi Gaetano Fenegro'	Componente 5 Eletti dall'assemblea Falegnameria
Uraghi Guido Alzate Brianza	Presid. Per Un Sorriso Onlus-Presid. Sindaci Lav. Vimini
Vigano Enrico Vighizzolo di Cantu'	Presidente Comunic.Serv.Inn. Tipografia

IL COLLEGIO SINDACALE

Uraghi Guido Alzate Brianza	Presidente Collegio Sindacale Lav. Vimini
Caldirola Marina Mozzate	Sindaco Effettivo Carte speciali
Pandolfi Adriano Como	Sindaco Effettivo Falegnameria
Bulgheroni Francesco Olgiate Comasco	Sindaco Supplente Coll.Sind. Fabbro
Romano Massimo Cermenate	Sindaco Supplente Coll.Sind. Mobilificio

LA COMMISSIONE DISCIPLINARE

Sampietro Pierfelice Como	Componente Com. Disciplinare Fabbro
Guzzetti Paolo Como	Componente Com. Disciplinare Avvocato
Messina Luigi Como	Componente Com. Disciplinare Avvocato

I CONSIGLI DI DELEGAZIONE

DELEGAZIONE DI COMO



Peroni Lorenzo
Presidente

Como
Taxi

Ferloni Stefano Como	Vice Presidente Cuoio e Calzature
Alvisi Fulvio Como	Consigliere Disegni per Tessuti
Berini Gian Luigi Maslianico	Consigliere Autonoleggio con conducente
Bonfanti Massimo Montorfano	Consigliere Impianti Idraulici
Cranchi Giacomo Pacio Bellagio	Consigliere Restauro Mobili
Cranchi Paolo Lezzeno	Consigliere Aggiunto Lavorazioni Filo di Ferro
Del Casale Cesare San Fermo d.B.	Consigliere Acconciature
Frigerio Lorenzo Lora	Consigliere Stamperia Tessuti
Gambarotto Ornella Como	Consigliere Acconciature
Gobetti Davide Como	Consigliere Disegni per Tessuti
Mai Adriano San Fermo d.B.	Consigliere Autoriparatore
Malacrida Rino Torno	Consigliere Spazzole industriali
Malaspina Sarah Cernobbio	Consigliere Aggiunto Acconciature
Mattei Francesco Carate Uriò	Consigliere Taxi
Minatta Armando Maslianico	Consigliere Prodotti chimici per l'edilizia
Nanni Costa Francesco Como	Consigliere Disegni per Tessuti
Pandolfi Adriano Como	Consigliere Falegname
Parravicini Michele Tavernerio	Consigliere Tappezziere per Auto
Pettinato Pietro Brunate	Consigliere Edile

Romano Stefano Como	Consigliere Carrozzeria
Valerio Arturo Lezzeno	Consigliere Lavorazione Filo Ferro

DELEGAZIONE DI CANTÙ



Tagliabue Daniele
Presidente

Cantù
Mobilificio

Moscatelli Massimo Cantù	Vice Presidente Mobilificio
Arnaboldi Angelo Cantù	Consigliere Mobilificio
Arnaboldi Massimo Cantù	Consigliere Stampaggio Materie Plastiche
Arpini Savina Cantù	Consigliere Arredamenti Interni Imbarcazioni
Ballerini Fausto Cantù	Consigliere Mobilificio
Bianchi Mauro Cermenate-Fraz. Asnago	Consigliere Mobilificio
Bonfanti Enrico Arosio	Consigliere Autotrasporti
Borghi Luca Fino Mornasco	Consigliere Mobilificio
Cattaneo Luigi Figino Serenza	Consigliere Ebanisteria
Cazzaniga Mauro Mariano Comense	Consigliere Mobilificio
Ciceri Mario Mariano Comense	Consigliere Impianti Idraulici
Colombo Tarcisio Mariano Comense	Consigliere Intarsiatore
Crippa Alberto Mariano Comense	Consigliere Fabbrica Sedie - Tavoli
Dallari Lorena Cantù	Consigliere Acconciature
Galbiati Valerio Cantù	Consigliere Lavorazione Metalli
Livio Adelmino Figino Serenza	Consigliere Mobilificio

Longoni Angelo Cabiato	Consigliere Mobiliticio
Marelli Alessandro Capiago Intimiano	Consigliere Litografo
Minotti Virginio Cabiato	Consigliere Mobiliticio
Pifferi Alessandro Cantu'	Consigliere Serramenti In Alluminio
Pozzi Roberto Mariano Comense	Consigliere Fusti per Salotti
Pozzoli Emanuela Mariano Comense	Consigliere Tessitura
Ramaioli Barbara Cantu'	Consigliere Fabbro
Romano Massimo Cermenate	Consigliere Mobiliticio
Salvioni Alessandro Carugo	Consigliere Mobiliticio
Seveso Piero Cabiato	Consigliere Lucidatura Mobili
Tagliabue Alessio Carimate	Consigliere Carrozzeria
Terraneo Alberto Cantu'	Consigliere Mobiliticio
Vigano Enrico Cantu'	Consigliere Tipografia

DELEGAZIONE OLGIATESE E BASSA COMASCA



Guanziroli Cesare
Presidente
Fino Mornasco
Impianti Elettrici

Negretti Daniela Olgiate Comasco	Vice Presidente Carpenteria Metallica
Albanese David Cassina Rizzardi	Consigliere Imbianchino-Pittore-Verniciatore
Arrigo Pierantonio Lurate Caccivio	Consigliere Vetzeria
Baldassari Stefania Albiolo	Consigliere Confezione Tendaggi
Ballato Francesco Faloppio	Consigliere Serramenti In Legno
Boninsegna Otello Faloppio	Consigliere Meccanica di Precisione
Borghi Ermanno Olgiate Comasco	Consigliere Impianti Elettrici

Braga Cinzia Lurate Caccivio	Consigliere Tessitura
Bulgheroni Francesco Olgiate Comasco	Consigliere Fabbro
Capelli Mario Bulgarograsso	Consigliere Produzione Borse - Valigeria
Corrao Giovanni Olgiate Comasco	Consigliere Impresa Edile
Corti Eligio Grandate	Consigliere Vetzeria
Frangi Fausto Uggiate Trevano	Consigliere Impresa Edile - Muratore
Gatti Matteo Villaguardia	Consigliere Tipografia
Monfredini Claudio Oltrona San Mamette	Consigliere Impianti Elettrici
Pettinato Dello Bulgarograsso	Consigliere Impianti Elettrici
Pica Giovanni Binago	Consigliere Impianti Elettrici
Picchioldi Domenico Solbiate Comasco	Consigliere Imb.-Verniciatura-Isolam.-Restau.
Pini Giulio Bulgarograsso	Consigliere Impianti Elettrici
Tettamanti Giuseppe Ronago	Consigliere Mobiliticio-Falegnameria

DELEGAZIONE DI ERBA



Galli Roberto
Presidente
Pontelambro
Autotrasporti

Berardo Andrea Erba	Vice Presidente Inst. Impianti di Riscaldamento
Brambilla Gabriella Longone al Segrino	Consigliere Decorazione Ceramica
Colombo Carlo Inverigo	Consigliere Materie Plastiche
Fagioli Virgilio Magreglio	Consigliere Impresa Edile
Ferrari Cristiano Anzano Del Parco	Consigliere Impianti Elettrici
Frigerio Giuseppe Albese con Cassano	Consigliere Edile
Galimberti Marco Orsenigo	Consigliere Torcitura Filati

Guarisco Claudio Albese con Cassano	Consigliere Carpenteria
Maccioni Elisabetta Lurago d'Erba	Consigliere Acconciature
Magni Francesco Erba	Consigliere Officina Meccanica
Nava Marusca Pontelambro	Consigliere Estetista
Paredi Enrico Canzo	Consigliere Falegname
Pugliese Cosimina Merone	Consigliere Acconciature
Ratti Daniela Erba	Consigliere Zincatura Metalli
Spreafico Fabrizio Erba	Consigliere Impianti Elettrici
Uraghi Guido Alzate Brianza	Consigliere Lavorazione Vimini

DELEGAZIONE DI LOMAZZO



Costa Federico
Presidente
Rovellasca
Carrozzeria

Bernasconi Daniele Bregnano	Vice Presidente Grafico
Banfi Gabriele Rovello Porro	Consigliere Cartotecnica
Caironi Gianluigi Mozzate	Consigliere Lavanderia
Caldirola Marina Mozzate	Consigliere Carte speciali
Carnelli Augusto Turate	Consigliere Off. Meccanica
Clerici Emanuela Cadorago	Consigliere Stamperia Tessuti
Farioli Simone Limido Comasco	Consigliere Acconciature
Novello Romilda Veniano	Consigliere Tripperia
Porro Renata Lomazzo	Consigliere Off. Meccanica
Sprocati Antonio Rovellasca	Consigliere Aggiunto Mobilificio
Uboldi Gaetano Fenegro'	Consigliere Falegnameria

DELEGAZIONE CENTRO E ALTO LARIO



Battaglia Umberto
Presidente

Menaggio
Ramiere

Testoni Marco Vittore Dongo	Vice Presidente Impresa Edile
Lonni Gianluigi Dongo	Consigliere Falegnameria
Maffia Manuela Dongo	Consigliere Fabbro
Ricca Ida Dongo	Consigliere Termotecnica
Sardo Salvatore Plesio	Consigliere Edile
Strepparava Alfio San Bartolomeo V.C.	Consigliere Falegname
Vitali Francesco Porlezza	Consigliere Impianti Elettrici

DELEGAZIONE VALLE INTELVI



Cristiano Mario
Presidente

Castiglione Intelvi
Edile

Rainoldi Giorgio Lanzo d'Intelvi	Vice Presidente Alimentari
Andreoli Graziano Laino Intelvi	Consigliere Edile
Berini Maurizio S.Fedele Intelvi	Consigliere Edile

I CONSIGLI DI SETTORE E RELATIVI MESTIERI

SETTORE ALIMENTAZIONE



Tarzi Davide
Presidente

Como
Pasticceria

Ballerini Donato Como	Consigliere Torrefazione Caffè
Carbone Anna Como	Consigliere Pasticceria
Macri Roberto Como	Consigliere Pasticceria
Viola Alberto Bulgarograsso	Consigliere Gelateria



SETTORE ARTISTICO



Corti Eligio
Presidente

Grandate
Incisione Vetri-Cristalli

Brambilla Gabriella Longone al Segrino	Vice Presidente Decorazione Ceramica-Vetro
Cal Angela Fino Mornasco	Vice Presidente Restauro-Vetro-Mosaici
Civitillo Giada Como	Consigliere Vetro Artistico
Colzani Ilic Villaguardia	Consigliere Strumenti Musicali
Guanziroli Enrico Cantu'	Consigliere Restauro Carrozze
Radice Livia Carimate	Consigliere Produzione Gioielli



SETTORE AUTORIPARAZIONE



Romano Stefano
Presidente

Como
Carrozzeria

Angelone Alessandro Como	Vice Presidente Meccanico
Peracca Sergio Como	Consigliere Meccanico
Prada Giuseppe Castiglione Intelvi	Consigliere Meccanico
Tolomio Stefano Turate	Consigliere Carrozzeria
Vanoli Luigi Alzate Brianza	Consigliere Autoriparazione - Carrozzeria

MESTIERE CARROZZIERI

Romano Stefano Como	Presidente Carrozzeria
Tolomio Stefano Turate	Vice Presidente Carrozzeria
Agostini Claudio Olgiate Comasco	Consigliere Aggiunto Carrozzeria
Costa Federico Rovellasca	Consigliere Carrozzeria
Dalla Rizza Rodolfo Casnate con Bernate	Consigliere Carrozzeria
Ronchetti Mario Albese con Cassano	Consigliere Carrozzeria
Testori Alessandro Erba	Consigliere Riparazione Autoveicoli
Vanoli Luigi Alzate Brianza	Consigliere Autoriparazione - Carrozzeria

MESTIERE MECCANICI

Angelone Alessandro Como	Presidente Meccanico
Peracca Sergio Como	Vice Presidente Meccanico
Albonico Luca Como	Consigliere Meccanico
Fasola Fabio Como	Consigliere Meccanico
Galimberti Marco Rovello Porro	Consigliere Aggiunto Meccanico
Maglia Giuseppe Lanzo Intelvi	Consigliere Meccanico
Prada Giuseppe Castiglione Intelvi	Consigliere Meccanico
Riva Fiorenzo Arosio	Consigliere Meccanico



SETTORE BENESSERE



Gambarotto Ornella
Presidente

Como
Acconciature

Nava Marusca Vice Presidente
Pontelambro
Estetista

Francavilla Fabio Consigliere
Como
Odontotecnico

Maccioni Elisabetta Consigliere
Lurago D'erba
Acconciature

Redaelli Roberto Consigliere
Luisago
Odontotecnico

Rubino Mariangela Consigliere
Cantu'
Estetista

MESTIERE ESTETICA

Nava Marusca Presidente
Pontelambro
Estetista

Rubino Mariangela Vice Presidente
Cantu'
Estetista

Magni Roberta Consigliere
Villaguardia
Estetista

Marino Milena Consigliere
Como
Estetista

Riva Laura Consigliere
Como - Tavernola
Estetista

Zanatta Cosetta Consigliere
Grandate
Estetista

MESTIERE ACCONCIATORE

Gambarotto Ornella Presidente
Como
Acconciature

Maccioni Elisabetta Vice Presidente
Lurago D'erba
Acconciature

Casarin Fortunato Consigliere
Como
Acconciature

Farioli Simone Consigliere
Limido Comasco
Acconciature

Felician Claudio Consigliere
Inverigo
Acconciature

Gambarotto Patrizio Consigliere
Como
Acconciature

Ghielmetti Paolo Consigliere
Olgiate Comasco
Acconciature

Gioffreda Francesco Consigliere
Grandate
Acconciature

Proserpio Luigi Consigliere
Lambrugo
Acconciature

Toiari Elisa Consigliere
Como
Acconciature

MESTIERE ODONTOTECNICO

Redaelli Roberto Presidente
Luisago
Odontotecnici

Francavilla Fabio Vice Presidente
Como
Odontotecnici

Cavallini Guido Consigliere Aggiunto
Como
Odontotecnici

Trinca Colonel Massimiliano Consigliere
Maslianico
Odontotecnici



SETTORE COMUNICAZIONI



Viganò Enrico
Presidente

Vighizzolo di Cantù
Offset-Cartotecnica-Legatoria

Vasconi Piero Vice Presidente
Cernobbio
Fotografo

Massina Riccardo Consigliere
Cantu'
Sviluppo Software

Pedrazzini Alberto Consigliere
Como
Litografia

Riva Mauro Consigliere
Tavernerio
Sviluppo Software

MESTIERE GRAFICA

Vigano' Enrico Presidente
Vighizzolo di Cantu'
Offset-Cartotecnica-Legatoria

Pedrazzini Alberto Vice Presidente
Como
Litografia

Bernasconi Daniele Consigliere
Bregnano
Tipolitografia-Arti Grafiche

MESTIERE SOFTWARE

Massina Riccardo Presidente
Cantu'
Sviluppo Software

Riva Mauro Vice Presidente
Tavernerio
Sviluppo Software

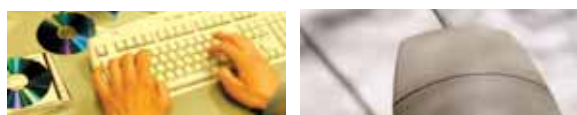

SETTORE COSTRUZIONI



Fagioli Virgilio

Presidente

Magreglio
Edile

Ramaioli Barbara Cantu' - Vighizzolo	Vice Presidente Ferro
Bulgheroni Francesco Olgiate Comasco	Consigliere Ferro
Girola Adriano Appiano Gentile	Consigliere Serramenti
Longo Francesco Lambrugo	Consigliere Giardiniere
Maccioni Ignazio Lurago D'erba	Consigliere Giardiniere
Picchioldi Domenico Solbiate Comasco	Consigliere Pittore e Decoratore
Senatore Stefano Mariano Comense	Consigliere Serramenti

MESTIERE FERRO

Ramaioli Barbara Cantu' - Vighizzolo	Presidente Ferro
Bulgheroni Francesco Olgiate Comasco	Vice Presidente Ferro
Bressi Gianluca Airuno	Consigliere Ferro
Butti Laura Villaguardia	Consigliere Ferro
Cannata Pietro Olgiate Comasco	Consigliere Ferro
Fasana Emilio Cernobbio	Consigliere Ferro
Gerosa Vittorio Erba	Consigliere Ferro
Guarisco Claudio Albese con Cassano	Consigliere Ferro
Incondi Alessia Figino Serenza	Consigliere Ferro
Negretti Daniela Lurate Caccivio	Consigliere Ferro
Panzeri Danilo Orsenigo	Consigliere Ferro
Paredi Giovanni Canzo	Consigliere Ferro
Rusconi Ulisse Erba	Consigliere Ferro
Senatore Stefano Mariano Comense	Consigliere Ferro/Serramenti
Vimercati Gianluca Albavilla	Consigliere Ferro

MESTIERE SERRAMENTISTI

Girola Adriano Appiano Gentile	Presidente Serramenti
Senatore Stefano Mariano Comense	Vice Presidente Ferro/Serramenti
Bernasconi Stefano Como	Consigliere Serramenti
Bressi Vincenzo Airuno	Consigliere Serramenti
Bulgheroni Francesco Olgiate Comasco	Consigliere Ferro/Serramenti
Cantaluppi Andrea Casnate con Bernate	Consigliere Serramenti
Fasana Emilio Cernobbio	Consigliere Ferro/Serramenti
Fumagalli Ruggero Cantu'	Consigliere Serramenti in Legno
Molteni Marco Lipomo	Consigliere Faleg. - Prod. Serr.e Mobili
Ramaioli Barbara Cantu' - Vighizzolo	Consigliere Ferro/Serramenti
Rusconi Ulisse Erba	Consigliere Ferro/Serramenti
Tettamanti Giuseppe Ronago	Consigliere Serramenti

MESTIERE EDILI PITTORE E DECORATORI

Fagioli Virgilio Magreglio	Presidente Edile
Picchioldi Domenico Solbiate Comasco	Vice Presidente Pittore e Decoratore
Capuano Leonzio Lipomo	Consigliere Edile
Cervino Tommaso Tavernerio	Consigliere Edile
Corrao Giovanni Olgiate Comasco	Consigliere Edile
Dolcini Gianpaolo Civenna	Consigliere Pittore e Decoratore
Frigerio Giuseppe Albese con Cassano	Consigliere Edile
Gilardoni Valerio Mezzegra	Consigliere Pittore e Decoratore
Immordino Luca Lipomo	Consigliere Edile
Nardella Achille Guanzate	Consigliere Pittore e Decoratore
Perin Luciano Venegono Inferiore	Consigliere Scavi e Sbancamenti
Piazzoli Gianmario Mezzegra	Consigliere Edile
Ridolfo Giuseppe Mozzate	Consigliere Edile
Trezzi Fernando Albese con Cassano	Consigliere Edile

MESTIERE GIARDINIERI

Maccioni Ignazio Lurago d'Erba	Presidente Giardiniere
Longo Francesco Lambrugo	Vice Presidente Giardiniere
Borrini Samuele Como	Consigliere Giardiniere
Checchinato Daniele Bulgarograsso	Consigliere Giardiniere
Fior Emilio Villaguardia	Consigliere Giardiniere
Gabrieli Antonio Como	Consigliere Giardiniere



SETTORE IMPIANTI



Pavan Claudio
Presidente

Cabiato
Radiotecnico

Rusconi Gianluigi Fenegrò	Vice Presidente Impianti Termotecnici
Monfredini Claudio Oltrona San Mamette	Consigliere Impianti Elettrici
Pica Giovanni Binago	Consigliere Elettricista
Sartorelli Enrico Como	Consigliere Manut.-Inst. Idrotermos.
Sesana Alberto Vertemate con Minoprio	Consigliere Impianti Riscald. e Condiz.

MESTIERE ELETTRICI

Pavan Claudio Cabiato	Presidente Radiotecnico
Pica Giovanni Binago	Vice Presidente Elettricista
Amati Franco Brenna	Consigliere Elettricista
Bucaria Dino Lipomo	Consigliere Elettricista
Colombo Francesco Cantu'	Consigliere Elettricista

Ferrario Giancarlo Olgiate Comasco	Consigliere Impianti Elettrici
Fogliaro Salvatore Pare'	Consigliere Radiotecnico/Elettricista
Gattellaro Massimo Tremezzo	Consigliere Impianti Elettrici
Molinaro Carlo Castiglione Intelvi	Consigliere Elettricista
Monfredini Claudio Oltrona San Mamette	Consigliere Impianti Elettrici
Rossini Roberto Tavernerio	Consigliere Impianti Elettrici
Vernizzi Marcello Albese con Cassano	Consigliere Antennista
Virzi Giuseppe Turate	Consigliere Impianti Elettrici

MESTIERE TERMICI

Rusconi Gianluigi Fenegrò	Presidente Impianti Termotecnici
Sesana Alberto Vertemate con Minoprio	Vice Presidente Imp. Riscaldamento e Condizionamento
Abbate Ivano San Fedele Intelvi	Consigliere Impianti Termici
Aliverti Rag. Adriano Casnate con Bernate	Consigliere Installazione Impianti Termici
Berardo Andrea Erba	Consigliere Impianti Termici
Bonfanti Massimo Montorfano	Consigliere Impianti Riscaldamento - Idraulici
Della Valle Ferdinando Carugo	Consigliere Impianti Termici
Ferrari Cristiano Anzano Del Parco	Consigliere Impianti Termici
Ferrario Claudio Appiano Gentile	Consigliere Imp. Riscald. -Condizio.-Idrosan.
Gelatti Mauro Grandate	Consigliere Installazione Impianti Termici
Montorfano Paolo Senna Comasco	Consigliere Impianti Termici
Ronchini Vittorio Faloppio	Consigliere Impianti Termici
Sartorelli Enrico Como	Consigliere Manut.-Inst. Imp. Idrotermosanitari

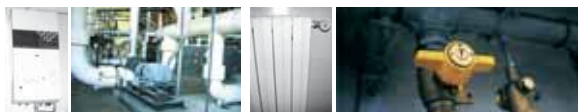

SETTORE LEGNO



Cazzaniga Mauro
Presidente

Mariano Comense
Mobilificio

Longoni Angelo Cabiato	Vice Presidente Complementi d'arredo
Casati Amos Mariano Comense	Consigliere Intagliatore
Citterio Rinaldo Mariano Comense	Consigliere Fabbrica Sedie
Colombo Tarcisio Mariano Comense	Consigliere Intarsiatore
Frigerio Silvano Cabiato	Consigliere Produzione Salotti
Gaffuri Virginio Cantu'	Consigliere Mobilificio
Galli Renato Cabiato	Consigliere Falegnameria
Livio Adelmino Figino Serenza	Consigliere Fabbrica Mobili
Minotti Virginio Cabiato	Consigliere Mobilificio
Molteni Luigi Cabiato	Consigliere Lucidatura Mobili
Moscatelli Massimo Cantu'	Consigliere Mobilificio
Pandolfi Adriano Como	Consigliere Falegnameria
Pozzi Roberto Mariano Comense	Consigliere Strutture in Legno
Romano Massimo Cermenate	Consigliere Arredamenti su misura
Seveso Piero Cabiato	Consigliere Mobilificio
Somaschini Fausto Mariano Comense	Consigliere Torneria
Somaschini Marco Mariano Comense	Consigliere Tornitore Legno
Sormani Giancarlo Arosio	Consigliere Mobilificio
Tagliabue Daniele Cantu'	Consigliere Mobilificio
Tagliabue Flavio Cabiato	Consigliere Mobilificio
Zappa Giancarlo Monguzzo	Consigliere Tapezziere

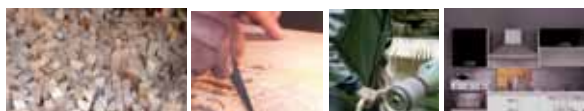

SETTORE MANIFATTURIERO



Malacrida Rino
Presidente

Torno
Spazzole Industriali

Ramponi Alfredo Carbonate	Vice Presidente Stamp.-Lavoraz. Plastica
Arnaboldi Massimo Cantu'	Consigliere Cost. Stampi, Stampaggio Termop.
Arpini Costantino Cantu'	Consigliere Arredamento Nautico
Cranchi Giacinto Griante	Consigliere Cantiere Nautico
Cranchi Paolo Lezzeno	Consigliere Lavorazione Filo di Ferro
Magni Francesco Erba	Consigliere Utensilerie
Trombetta Andrea Grandate	Consigliere Produzione Stampi

MESTIERE CHIMICA PLASTICA E GOMMA

Ramponi Alfredo Carbonate	Presidente Stamp. e Lavoraz. Materie Plastiche
Arnaboldi Massimo Cantu'	Vice Presidente Cost. Stampi, Stampaggio Termoplastica

MESTIERE FILO DI FERRO

Malacrida Rino Torno	Presidente Spazzole Industriali
Cranchi Paolo Lezzeno	Vice Presidente Lavorazione Filo di Ferro
Di Palma Luigi Cataldo Lezzeno	Consigliere Lavorazione Filo di Ferro
Pedretti Sabrina Lezzeno	Consigliere Lavorazione Filo di Ferro
Valerio Arturo Lezzeno	Consigliere Lavorazione Filo di Ferro

MESTIERE METALMECCANICO

Trombetta Andrea Grandate	Presidente Produzione Stampi
Magni Francesco Erba	Vice Presidente Utensilerie
Baldelli Fabio Garbagnate Monastero	Consigliere Torneria Meccanica
Boninsegna Otello Faloppio	Consigliere Strumenti di Misura e Controllo

Carnelli Augusto Turate	Consigliere Officina Meccanica
Marinoni Giovanni Veniano	Consigliere Lavorazioni Meccaniche Conto Terzi
Rusconi Angelo Canzo	Consigliere Officina Meccanica

MESTIERE NAUTICA

Arpini Costantino Cantu'	Presidente Arredamento Nautico
Cranchi Giacinto Griante	Vice Presidente Cantiere Nautico

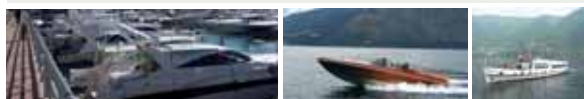

SETTORE MODA



Frigerio Lorenzo
Presidente
Como
Stamperia Tessuti

Guglielmetti Maria Cristina Capiago Intimiano	Vice Presidente Tintolavanderia
Alvisi Fulvio Como	Consigliere Aggiunto Disegni per Tessuti
Capelli Mario Bulgarograsso	Consigliere Aggiunto Produzione Borse-Valigeria
Clerici Emanuela Cadorago	Consigliere Stamperia Tessuti
Ferloni Stefano Como	Consigliere Calzolaio
Galimberti Marco Orsenigo	Consigliere Torcitura Filati
Gobetti Davide Como	Consigliere Disegni per Tessuti
Iannella Angelo Como - Albate	Consigliere Calzolaio
Mastrobuoni Mauro Rodero	Consigliere Tessitura
Mauri Michela Lissone	Consigliere Tintolavanderia
Nanni Costa Francesco Como	Consigliere Disegni per Tessuti

MESTIERE CUOIO E CALZATURE

Ferloni Stefano Como	Presidente Cuio e Calzature
Iannella Angelo Como - Albate	Vice Presidente Cuio e Calzature

MESTIERE LAVANDERIE

Guglielmetti Maria Cristina Capiago Intimiano	Presidente Tintolavanderia
Mauri Michela Lissone	Vice Presidente Tintolavanderia
Parroco Vincenza Biassono	Consigliere Tintolavanderia
Toniolo Mirella Cantu'	Consigliere Tintolavanderia

MESTIERE DISEGNI PER TESSUTI

Nanni Costa Francesco Como	Presidente Disegni per Tessuti
Gobetti Davide Como	Vice Presidente Disegni per Tessuti

MESTIERE TERZISTI

Frigerio Lorenzo Como - Lora	Presidente Stamperia Tessuti
Clerici Emanuela Cadorago	Vice Presidente Stamperia Tessuti

MESTIERE TESSITORI

Mastrobuoni Mauro Rodero	Presidente Tessitura
Galimberti Marco Orsenigo	Vice Presidente Torcitura Filati



SETTORE SERVIZI



Luisetti Diego
Presidente
Como
Onoranze Funebri

De Rose Eduardo Como	Vice Presidente Onoranze Funebri
--------------------------------	-------------------------------------



SETTORE TRASPORTI



Peroni Lorenzo
Presidente

Como
Taxi

Galli Roberto
Pontelambro
Vice Presidente
Trasporto Merci

Berini Gianluigi
Maslianico
Consigliere
N.C.C.

Cavallaro Alfio
Montano Lucino
Consigliere
N.C.C.

Mattei Francesco
Carate Urio
Consigliere
Taxi

Nava Mario
Erba
Consigliere
Trasporto Merci

MESTIERE TAXI

Peroni Lorenzo
Como
Presidente
Taxi

Mattei Francesco
Carate Urio
Vice Presidente
Taxi

Dotti Luca
Cernobbio
Consigliere
Taxi

Sarro Mario
Como
Consigliere
Taxi

Zanibellato Moreno
Blevio
Consigliere
Taxi

MESTIERE TRASPORTO MERCI CONTO TERZI

Galli Roberto
Pontelambro
Presidente
Trasporto Merci

Cavenaghi Giuseppe
Erba
Vice Presidente
Trasporto Merci

Nava Mario
Erba
Vice Presidente
Trasporto Merci

Giacalone Giuseppe
Alzate Brianza
Consigliere
Trasporto Merci

MESTIERE NOLEGGIO CON CONDUCENTE

Berini Gianluigi
Maslianico
Presidente
N.C.C.

Cavallaro Alfio
Montano Lucino
Vice Presidente
N.C.C.

Balestrini Martino
Cadorago
Consigliere
N.C.C.

Frascaro Pasquale
Como
Consigliere
N.C.C.

Melis Carmelo Luigi
Como
Consigliere
N.C.C.

Molteni Giancarlo
Montano Lucino
Consigliere
N.C.C.

Rusconi Alberto
Lurate Caccivio
Consigliere
N.C.C.

Versolatto Silvano
Cernobbio
Consigliere
N.C.C.



CONSIGLIO ANAP

ASSOCIAZIONE NAZIONALE ARTIGIANI PENSIONATI



Confartigianato
PersoneComo

Gianmaria Quagelli
Presidente
Montorfano

Livio Adelmino
Figino Serenza
Vice Presidente

Borghi Antonio
Cucciago
Consigliere

Carugati Antonio
Como
Consigliere

Cranchi Giacinto
Griante
Consigliere

Frontini Giuseppe
Lurate Caccivio
Consigliere

Gavardini Emilio
Carbonate
Consigliere

Mariani Franco
Carugo
Consigliere

Mercandelli Osvaldo
Como
Consigliere

Ponti Elio
Tavernerio
Consigliere

Sprocati Antonio
Rovellasca
Consigliere

Tettamanti Umberto
Como
Consigliere

Zerboni Mario
Carate Urio
Consigliere

CONSIGLIO DONNE IMPRESA



Nava Marusca
Presidente
Pontelambro
Estetista

Arpini Anna Cantu'	Vice Presidente Arr. Interni Imbarcazioni
Arpini Savina Cantu'	Consigliere Arr. Interni Imbarcazioni
Briguglio Melita Arcellasco-Erba	Consigliere Acconciature
Brunati Irma Lurate Caccivio	Consigliere Tessile (Meccanico)
Caldirola Marina Mozzate	Consigliere Carte speciali
Castelnuovo Maria Grazia Lurago D'erba	Consigliere Acconciature
Cicardi Luisella Longone al Segrino	Consigliere Confezioni Abbigliamento
Gambarotto Ornella Como	Consigliere Acconciature
Gatti Elena Novedrate	Consigliere Acconciature
Guglielmetti Maria Cristina Capiago Intimiano	Consigliere Lavanderia
Maccioni Elisabetta Lurago d'Erba	Consigliere Acconciature
Malaspina Sarah Cernobbio	Consigliere Acconciature
Marino Milena Como	Consigliere Estetista
Pugliese Cosimina Merone	Consigliere Acconciature
Ramaioli Barbara Vighizzolo - Cantu'	Consigliere Fabbro
Toiari Elisa Como	Consigliere Acconciature
Toppi Roberta Mariano Comense	Consigliere Intarsi in Legno per Mobili

CONSIGLIO GIOVANI IMPRENDITORI



Maccioni Elisabetta
Presidente
Lurago d'Erba
Acconciature

Fasola Corinne Como	Vice Presidente Impianti Elettrici
Zappa Giorgio Erba	Vice Presidente Serramenti in Legno
Annaloro Giampiero Como	Consigliere Serramenti in Legno
Baldassari Stefania Albiolo	Consigliere Confezione Tendaggi
Borghi Ermanno Olgiate Comasco	Consigliere Impianti Elettrici
Cesare Andrea Longone al Segrino	Consigliere Impianti Elettrici
Costa Federico Rovellasca	Consigliere Carrozzeria
Ferrari Cristiano Anzano del Parco	Consigliere Impianti Elettrici
Gobetti Davide Como	Consigliere Disegni per Tessuti
Immordino Luca Lipomo	Consigliere Impresa Edile
Malaspina Sarah Cernobbio	Consigliere Acconciature
Monteleone Mara Como	Consigliere Estetista
Negretti Daniela Lurate Caccivio	Consigliere Carpenteria Metallica
Pica Giovanni Binago	Consigliere Impianti Elettrici
Picchioldi Domenico Solbiate Comasco	Consigliere Imbianchino-Pittore-Verniciatore
Radice Livia Carimate	Consigliere Produzione Bigiotterie Collane
Ragnoli Lucas Senna Comasco	Consigliere Impianti Idraulici
Ramaioli Barbara Cantu' - Vighizzolo	Consigliere Fabbro
Romano Stefano Como	Consigliere Carrozzeria
Rubino Mariangela Cantu'	Consigliere Estetista
Spinelli Fabio Lambrugo	Consigliere Tessitura

Distributori di carburante

Il comma 5 dell'articolo 2 dispone la proroga di un ulteriore anno della deduzione forfetaria in favore degli esercenti impianti di distribuzione di carburanti. La misura dell'agevolazione è quantificata con decreto dirigenziale del Ministero dell'Economia e finanze, di concerto con il ministro dello Sviluppo economico. L'acconto dovuto per il periodo d'imposta 2012 è calcolato senza tener conto della deduzione forfetaria.

Entrata in vigore

Il decreto legge entra in vigore il 29 dicembre 2010 (giorno stesso della pubblicazione in Gazzetta Ufficiale).

La compensazione dei crediti erariali in presenza di ruoli erariali scaduti

L'art. 31 del DL n. 78/2010 ha introdotto, a partire dal **1° gennaio 2011**, una limitazione all'utilizzo in compensazione dei crediti relativi alle imposte erariali in presenza di ruoli erariali **per i quali sia scaduto il relativo termine di pagamento per importi superiori a 1.500 euro**. L'inosservanza del divieto comporta una sanzione nella misura del 50% dell'importo dei debiti iscritti a ruolo, scaduti e non pagati, per imposte erariali e relativi accessori fino a concorrenza dell'importo indebitamente compensato. In sede di conversione del citato provvedimento, è stato previsto che la sanzione non si applica fino al momento in cui sull'iscrizione a ruolo penda contestazione giudiziale o amministrativa e non può essere comunque superiore al 50 per cento di quanto indebitamente compensato. Agenzia delle Entrate e Guardia di finanza vigileranno per far sì che il divieto venga rispettato. Allo stesso tempo, sarà concesso al contribuente di pagare le somme erariali iscritte a ruolo mediante la compensazione di crediti erariali vantati dal contribuente (Decreto Ministeriale in fase di pubblicazione).

L'Agenzia delle Entrate ha precisato, a mezzo comunicato stampa del 14 gennaio 2011, che, fino all'emanazione di un prossimo decreto del Ministero dell'Economia e delle Finanze, le compensazioni non saranno sanzionabili, **a condizione che non vengano intaccati i crediti erariali necessari per pagare i ruoli scaduti esistenti**. Per il momento (fino all'approvazione del relativo Decreto Ministeriale), fatta salva la provvista necessaria al pagamento di eventuali ruoli per debiti erariali scaduti e non pagati, sarà possibile utilizzare in compensazione l'eventuale eccedenza di crediti erariali. La decisione di non sanzionare le compensazioni in presenza di ruoli scaduti superiori a 1.500 euro è giustificata dal fatto che il contribuente, titolare di crediti erariali, a cui non è consentito effettuare alcuna compensazione fintanto che non provveda all'assolvimento dell'intero debito erariale per il quale il termine di pagamento è scaduto, si trova in una condizione obiettiva di impossibilità ad esercitare pienamente il diritto di pagare il proprio debito, anche mediante compensazione, in quanto manca il relativo decreto attuativo. La questione più preoccupante rimane la linea interpretativa **molto restrittiva** assunta dall'Agenzia delle Entrate, la quale ha chiarito che, il blocco totale nell'utilizzo di crediti erariali avverrà anche per importi notevolmente superiori a quanto iscritto a ruolo se non verrà pagato il carico tributario scaduto. Pertanto importi iscritti a ruoli scaduti e non pagati di poco superiori a 1.500 euro saranno in grado di **"congelare"** crediti erariali di svariate migliaia di euro (per esempio 2.000 euro di debito erariale iscritto a ruolo, scaduto e non pagato, potrebbe bloccare 20.000 euro di credito IVA qualora non si provveda a pagare il relativo ruolo scaduto).



Comunicazione delle operazioni rilevanti ai fini IVA

**La prima scadenza:
31 ottobre 2011
(per le operazioni poste
in essere nell'anno 2010)**

Viene data attuazione all'obbligo di comunicazione telematica delle operazioni rilevanti ai fini IVA di importo non inferiore a 3.000 euro, previsto dall'articolo 21 del decreto legge 78/2010, convertito in legge 122/2010. E' stata introdotta una notevole attenuazione dell'obbligo per il primo periodo di applicazione, prevedendo un più elevato limite (25.000 euro) per il solo periodo d'imposta 2010 ed una limitazione dell'adempimento alle sole operazioni soggette all'obbligo di fatturazione.

L'OBBLIGO IN GENERALE

L'articolo 21 del decreto legge 78/2010 (convertito in legge 122/2010) ha introdotto l'obbligo della comunicazione telematica delle operazioni rilevanti ai fini IVA di importo non inferiore a euro 3.000, demandando ad un apposito provvedimento del direttore dell'Agenzia delle entrate per l'individuazione delle modalità e dei termini di invio.

SOGGETTI OBBLIGATI ALLA COMUNICAZIONE

Sono obbligati alla comunicazione tutti i soggetti passivi IVA che effettuano operazioni rilevanti ai fini di tale imposta, consistenti in cessioni di beni e prestazioni di servizi rese e ricevute per le quali i corrispettivi dovuti sono di importo pari o superiore ad euro 3.000 (al netto dell'IVA) o ad euro 3.600 (al lordo dell'IVA), per le operazioni per le quali non ricorre l'obbligo di emissione della fattura (certificazione dei corrispettivi mediante emissione di ricevuta fiscale o scontrino).

OGGETTO DELLA COMUNICAZIONE

la comunicazione riguarda le cessioni di beni e le prestazioni di servizi rese e ricevute dai soggetti passivi IVA, per le quali i corrispettivi dovuti sono di importo pari o superiore a euro 3.000 al netto dell'IVA. Per le operazioni rilevanti ai fini IVA per le quali non sussiste l'obbligo di emissione della fattura, il limite è elevato a euro 3.600 al lordo dell'IVA applicata per le operazioni certificate mediante l'emissione di ricevuta fiscale o scontrino. Nel caso di contratti da cui derivano corrispettivi periodici (ad esempio, appalto, fornitura o somministrazione), l'operazione è da comunicare qualora i corrispettivi dovuti in un anno solare siano complessivamente di importo pari o superiore a euro 3.000. Restano escluse dall'obbligo di comunicazione le seguenti operazioni:

- > importazioni;
- > esportazioni di cui all'articolo 8, comma 1, lettera a) e b), DPR 633/72;
- > cessioni di beni e prestazioni di ser-



- vizi effettuate e ricevute, registrate o soggette a registrazione nei confronti di operatori economici aventi sede, residenza o domicilio in Paesi black list;
- > operazioni che hanno costituito oggetto di comunicazione all'Anagrafe tributaria ai sensi dell'art. 7 del D.P.R. n. 605/1973. Esclusivamente per il

periodo d'imposta 2010, il limite delle operazioni oltre il quale è obbligatorio effettuare la comunicazione è elevato ad euro 25.000 e la comunicazione è limitata alle sole operazioni soggette all'obbligo di fatturazione.

In via transitoria, è altresì prevista l'esclusione dall'obbligo per le operazioni rilevanti ai fini IVA per le quali non ricorre l'obbligo di emissione della fattura effettuate fino al 30 aprile 2011.

Le operazioni non documentate da fattura, in sostanza i corrispettivi certificati mediante ricevuta fiscale o scontrino, dovranno essere comunicate a decorrere dal 1° maggio 2011.

L'individuazione delle cessioni e prestazioni da indicare nella comunicazione va effettuata con riferimento al momento della registrazione delle stesse nel registro delle fatture, acquisti o corrispettivi.

ELEMENTI DA INDICARE NELLA COMUNICAZIONE

Nella comunicazione devono essere

LARIOTECNICA isolanti s.n.c.

MATERIALI TECNICI PER EDILIZIA

22070 BREGNANO (Como) - Via B.M. Carcano, 2

Tel. 031.77.39.47 - Fax 031.77.83.32

www.lariotecnica.com - e-mail: info@lariotecnica.com

- INTONACI FASSA
- LASTRE IN CARTONGESSO E GESSOFIBRA, PROFILI, ACCESSORI
- PANNELLI E ORDITURE PER CONTROSOFFITTI
- AUTOLIVELLANTI PER INTERNO E PER ESTERNO
- IMPERMEABILIZZANTI BALCONI/TERRAZZI
- ISOLANTI TERMICI E ACUSTICI
- ADESIVI PER PIASTRELLE E PARQUET



fermacell



Armstrong



eraclit

indicati i seguenti dati:

- > anno di riferimento;
- > per i soggetti residenti: partita IVA o codice fiscale del cedente, prestatore, cessionario o committente;
- > per i soggetti non residenti, privi di codice fiscale, deve essere indicato:
 - per le persone fisiche: cognome, nome, luogo, data di nascita, sesso e domicilio fiscale;
 - per i soggetti diversi dalle persone fisiche: denominazione, ragione sociale o ditta e domicilio fiscale.

E' del tutto evidente che, tale adempimento comporterà, in relazione alla certificazione dei corrispettivi mediante ricevuta fiscale o scontrino, un pesante aggravio per le imprese in quanto sarà necessario avere memoria dei dati sopra citati al fine di adempiere correttamente al nuovo all'obbligo. Per i soggetti che certificano i corrispettivi mediante ricevuta fiscale, essa dovrà essere integrata, sebbene attualmente la legge IVA non impone tale obbligo, almeno del codice fiscale (si consiglia comunque di provvedere all'indicazione anche dei dati anagrafici al fine di rendere uniforme la procedura di identificazione dei clienti siano essi residenti o non residenti). L'adempimento comporterà sicuramente maggiori costi per tutti quei soggetti che certificano i corrispettivi mediante l'utilizzo del registratore di cassa. Infatti tali soggetti dovranno provvedere ad implementare, entro il 1° maggio 2011, i propri sistemi contabili al fine di garantire la reperibilità dei dati necessari alla predisposizione della comunicazione delle operazioni rilevanti ai fini IVA di importo pari o superiore a 3.600 euro.

TERMINE DI INVIO DELLA COMUNICAZIONE

La comunicazione, a regime, dovrà essere inviata entro il 30 aprile dell'anno successivo a quello di riferimento (quindi, la comunicazione relativa all'anno 2011 deve essere trasmessa entro il 30 aprile 2012). Esclusivamente per il periodo d'imposta 2010, la comunicazione potrà essere effettuata entro un più ampio termine, ossia entro il 31 ottobre 2011.

MODALITA' DI INVIO DELLA COMUNICAZIONE

La comunicazione deve essere trasmessa

sa con il servizio telematico Entratel o Internet (Fisconline) avvalendosi degli intermediari abilitati alla trasmissione telematica delle dichiarazioni.

SANZIONI

L'articolo 21 del D.L. n. 78/2010, convertito in legge n. 122/2010, stabilisce che per l'omissione delle comunicazioni, nonché per l'invio con dati incompleti o inesatti, si applica la sanzione di cui all'articolo 11 decreto legislativo n. 471/97 (sanzione amministrativa da euro 258,22 a euro 2065,82).



PRODOTTI PER L'EDILIZIA
IDROPINTTURE
RIVESTIMENTI MURALI
ALSERIO (Co) - Via Carcano, 8
tel. 031.631115 - fax 031.619010
Internet: www.unionplast.com
E-mail: info@unionplast.com

PRODUZIONE E VENDITA

RIVESTIMENTI MURALI RUSTICI E A PENNELLO A BASE DI

GRASSELLO DI CALCE
SILICATO DI POTASSIO
SILOXANI
RESINE ACRILICHE

IDROPINTTURE

AL QUARZO PER ESTERNI
TRASPIRANTI PER INTERNI
LAVABILI PER ESTERNI ED INTERNI
ANTIMUFFA

RIVENDITA SPECIALIZZATA INGROSSO - DETTAGLIO

PRODOTTI SPECIFICI PER COIBENTAZIONI CON SISTEMA A CAPPOTTO
IN SUGHERO, POLISTIROLO, GREYPOR
RASANTI, COLLANTI, RETE, TASSELLI, MATERIALI DA SUPPORTO
MALTE DA RISANAMENTO FIBRORINFORZATE
e cicli specifici per l'eliminazione di umidità da risalita e la deumidificazione in genere

SERVIZIO TINTOMETRICO INDUSTRIALE

VASTO ASSORTIMENTO SMALTI E DILUENTI

attrezzature e accessori delle migliori marche per l'impresa di verniciatura

RIVENDITORE AUTORIZZATO

KEIMFARBEN
Colori Minerali srl



Idropintture e rivestimenti minerali
a base di silicato liquido di potassio



XYLADECOR PRODOTTI IMPREGNANTI PROTETTIVI
PER IL TRATTAMENTO DEL LEGNO

Consulenza ed assistenza per lo studio e la realizzazione di cicli di intervento personalizzati per il restauro



LIVE

IN DIRETTA DAL LAVORO VEICOLI COMMERCIALI CITROËN CON PACK TECHNO LIGHT COMPRESO NEL PREZZO. E FINO A 10.000 EURO DI ECOINCENTIVI CITROËN.



CITROËN NEMO DA 6.300 EURO

ABS, cambio manuale pilotato a 5 rapporti, volume di carico fino a 2,8 m³, portata utile fino a 610 kg.

CITROËN BERLINGO DA 8.200 EURO

ABS, Cabina Extenso (3 posti in cabina, lunghezza di carico fino a 3,25 metri), volume di carico fino a 4,1 m³, portata utile fino a 850 kg, anche con Filtro Antiparticolato.



PACK TECHNO LIGHT: RADIO CD, MP3, USB E BLUETOOTH.

CITROËN preferisce **TOTAL**

**SU TUTTA LA GAMMA DEI VEICOLI COMMERCIALI LEASING E FULL LEASING AL 3,49%
E UN ANNO DI INCENDIO E FURTO INCLUSO NEL PREZZO.**

TI ASPETTIAMO IN CONCESSIONARIA.

CRÉATIVE TECHNOLOGIE



Prezzi promozionali esclusi IVA, IPT, messa su strada e bollo su dichiarazione di conformità, al netto dell'incentivo Concessionarie Citroën che aderiscono all'iniziativa. Offerta valevole per soggetti che esercitano attività imprenditoriale e professionale, valida su tutte le vetture disponibili in rete fino ad esaurimento scorte, non cumulabile con altre iniziative in corso. Scade a fine mese. Esempio di leasing finanziario riferito a Nuovo Citroën Berlingo Van 1.6 VTi 95 L1 2 posti. Prezzo promozionato chiavi in mano € 8.200 IVA esclusa, messa su strada inclusa (IPT esclusa) - primo canone € 1.838,68 IVA esclusa - 59 canoni da € 149 IVA esclusa - possibilità di riscatto € 417,67 IVA esclusa - Nessuna Spesa di Istruttoria - TAN 3,49%. Il piano finanziario include i servizi FreeDrive Business (Manutenzione completa - 60 mesi/100.000 Km) ed Azzurro Insieme (antifurto IDENTICAR e polizza Furto Incendio - prov. MI). I canoni includono le Spese di gestione contratto che ammontano allo 0,07% dell'importo relativo al prezzo di vendita del veicolo decurtato del primo canone. Offerta valida fino a fine mese. Salvo approvazione Citroën Financial Services - divisione Banque PSA Finance - Succursale d'Italia. Fogli informativi presso la Concessionaria. Le foto sono inserite a titolo informativo.

L'Area Ambiente e Sicurezza dell'Associazione (tel. 031.316.484, ambiente@apacomo.it) è a disposizione per ogni informazione e/o chiarimento e per la redazione e l'invio della denuncia MUD con sistema telematico.

ambiente



Emanuela Tardiola
Responsabile Area
Ambiente e Sicurezza

Dal MUD al bilancio di massa

Gli impegni per le imprese artigiane

DENUNCIA MUD entro il 30 aprile 2011

Segnaliamo che, in attesa dell'effettivo passaggio a SISTRI, torna **obbligatoria la dichiarazione MUD** relativa alla produzione e allo smaltimento dei rifiuti relativa al periodo 1 gennaio – 31 dicembre 2010, da presentare entro il 30 aprile 2011.

Smaltimento amianto - entro fine marzo la relazione annuale

Entro il 31 marzo si dovrà trasmettere all'ASL competente per territorio la relazione contenente le indicazioni e i riferimenti di operazioni di bonifica e smaltimento amianto condotte nell'anno 2010.

Sicurezza e salute sul lavoro - Valutazione stress lavoro-correlato

Come già anticipato nei mesi scorsi, ricordiamo ai nostri soci che dal 1° gennaio di quest'anno è in vigore l'obbligo di valutare il rischio derivante dallo stress correlato al lavoro. Si tratta di un'analisi che deve integrare il Documento aziendale di valutazione dei rischi e che deve partire da un esame di elementi oggettivi (assenteismo, turnover, carichi di lavoro, lavoro su turni ecc.) ed organizzativi aziendali (orario di lavoro, ambiente lavorativo, autonomia decisionale, ecc.). Le ultime indicazioni della specifica Commissione Consultiva Permanente, attraverso la suddivisione in due parti della metodologia di valutazione (la parte oggettiva e la parte soggettiva), permettono alle PMI di non procedere a complesse indagini individuali sul personale da parte dello psicologo del lavoro. Anche in presenza di qualche indice di stress, le imprese più piccole possono quindi ricorrere a metodi di valutazione più semplici. La scadenza del 1° gennaio 2011 viene intesa, favorevolmente, come data di "inizio" del processo di valutazione dello stress (e non come "fine del termine"). E' comunque importante contattarci per procedere con l'elaborazione del documento, sebbene abbiamo ottenuto di semplificare al massimo l'applicazione della procedura sopra descritta.

PIANO GESTIONE SOLVENTI - (pulitintolavanderie e attività che verniciano con autorizzazione in procedura ordinaria).

Entro il 30 aprile 2011. Segnaliamo che, entro il 30 aprile 2011, le aziende che hanno autorizzazione alle emissioni in atmosfera con procedura ordinaria (non a ridotto impatto ambientale) che svolgono attività di verniciatura, devono redigere il PIANO GESTIONE SOLVENTI relativo al periodo 1 gennaio – 31 dicembre 2010. Sono soggette allo stesso obbligo anche le PULITINTOLAVANDERIE.

BILANCIO DI MASSA per attività che verniciano con autorizzazione in procedura semplificata – ridotto impatto ambientale

Segnaliamo che, entro il 31 marzo 2011, le aziende che hanno autorizzazione alle emissioni in atmosfera a ridotto impatto ambientale che svolgono attività di verniciatura, devono redigere il BILANCIO DI MASSA relativo al periodo 1 gennaio – 31 dicembre 2010 e spedirlo agli organi di controllo.



REGIONE LOMBARDIA – UNIONCAMERE LOMBARDIA – C.C.I.A.A. DI COMO

Bando Salvambiente Artigianato 2011

Scopo del Bando

Contributi alle imprese artigiane della Lombardia per l'introduzione di innovazione nei processi e prodotti a basso consumo ambientale e per il sostegno al risanamento ambientale nell'esercizio dell'attività di impresa, in conformità con le disposizioni comunitarie, nazionali e regionali in materia.

Risorse Disponibili

La somma complessiva disponibile è di € 1.500.000,00 eventualmente incrementabili con risorse derivanti da economie, revocche, rinunce

Soggetti Beneficiari

Possono presentare domanda di contributo:

- Imprese artigiane iscritte all'Albo Prov. Delle Imprese Artigiane presso la Camera di Commercio della Lombardia in regola con il pagamento del diritto camerale annuale;
- Consorzi, società consortili, cooperative iscritte alla Sez. separata dell'A.I.A. presso le C.C.I.A.A. della Lombardia con sedi produttive in Lombardia.

Sono escluse le imprese e le forme associative operanti in settori economici dichiarati esclusi dagli aiuti di Stato in base a Regolamenti della Comunità Europea.

Le imprese e le aggregazioni ammesse devono essere in regola con gli adempimenti relativi alle norme in materia di sicurezza dei luoghi di lavoro.

Progetti di investimento ammissibili (importo minimo € 15.000)

- Conseguimento di certificazioni ambientali europee/internazionali/nazionali (es.: Emas, Iso14001, Eco-label, Certificazioni ambientali di prodotto, ecc.);
- Realizzazione di impianti innovativi di produzione di energia, funzionali al processo produttivo artigiano, da fonti rinnovabili (no benefici fiscali e conto energia);
- Introduzione di tecnologie innovative che riducano,



all'interno ed all'esterno dell'azienda, l'impatto ambientale del processo produttivo in termini di emissioni d'aria, acqua, rifiuti, rumore e risparmio energetico;

- Introduzione di soluzioni innovative volte al risparmio di materie prime o all'impiego di materie prime meno inquinanti o sostanze non pericolose;
- Introduzione di tecnologie innovative per la riduzione di scarti di lavorazione e per la trasformazione di scarti/rifiuti in materie secondarie riutilizzabili all'interno dello stesso ciclo produttivo;
- Interventi messi in atto dalle imprese finalizzati a ridurre il peso degli imballaggi utilizzati, ad utilizzarne la multifunzionalità e la possibilità di riutilizzo e volti a favorire la recuperabilità dei rifiuti da imballaggio.

Spese Ammissibili

- Acquisto di nuovi impianti, strutture ed attrezzature per la realizzazione degli investimenti ammissibili;
- Oneri accessori necessari per garantire la funzionalità degli impianti, compresi i lavori effettuati direttamente dall'azienda;
- Consulenza tecnica e progettazione se connessa al conseguimento di una certificazione.

Le spese devono essere sostenute e pagate nel periodo tra il 15/02/11 ed il 15/02/12

Misura dell'Agevolazione

Contributi in conto capitale e a fondo perso nelle seguenti misure:

- Imprese artigiane singole: 25% spesa ammissibile fino ad un massimo di € 50.000;
- Consorzi artigiani: 30% spesa ammissibile fino ad un massimo € 50.000;

- i contributi sono in regime "de minimis" non cumulabili con altre agevolazioni.

Termini di Presentazione Domanda

Le domande dovranno essere presentate presso la Camera di Commercio competente per territorio dal 15 febbraio 2011 al 13 maggio 2011; al momento della presentazione deve essere già stato realizzato almeno il 10% dell'investimento

RIFERIMENTI

Giuseppe Pugliesi - responsabile Ufficio Bandi e Contributi Pubblici - tel. 031.316357 - fax. 031.316353 - ufficiobandi@apacomo.it - Viale Roosevelt 15 - tel. 031.3161 - fax 031.316353 - Area Mercato e Sviluppo Imprenditoriale - Ufficio Bandi e Contributi Pubblici - www.confartigianatoimprese.it - ufficiobandi@apacomo.it

Artigiani uniti per risparmiare sui costi dell'energia elettrica



Lo scorso giovedì 17 febbraio, il nuovo Delegato di Giunta per l'Energia Massimo Moscatelli, imprenditore artigiano di Cantù

del Settore Legno e Arredo, si è fatto portavoce attraverso la propria esperienza imprenditoriale, delle opportunità che gli imprenditori possono e devono prendere in considerazione per risparmiare sui propri costi di energia elettrica e gas; costi che incidono pesantemente sul bilancio delle aziende artigiane. Che cosa pagano le imprese nelle fatture di energia elettrica e come fare per pagare di meno? Questo il tema principale illustrato in modo semplice e chiaro. Durante la serata

si è parlato di libero mercato, di fonti rinnovabili, di contributi pubblici a sostegno delle imprese che decidono di fare efficienza energetica o semplicemente limare i costi in fattura. Il messaggio di Moscatelli agli imprenditori presenti in sala è stato: aderiamo tutti a Confartigianato Energia! Più siamo e più aumenta il nostro potere contrattuale nei confronti dei fornitori di Energia, consentendo così di risparmiare e investire in interventi di efficienza energetica.

Per chi volesse avere maggiori informazioni o problematiche da sottoporci per una soluzione, la responsabile del servizio è Raffaella Puricelli, Ufficio energia Confartigianato Imprese - tel. 031/316225 - mail: energia@artigiani.net





Artigiani che si distinguono

I TAVOLI DI TETTAMANZI & ERBA DI CANTÙ,
ALLA CONFERENZA EUROPEA DELL'OSCE

*Cento metri di tavolo made in Cantù,
hanno fatto bella mostra al vertice
di Astana in Kazakistan*

La Tettamanzi & Erba, è stata fondata da Serafino Tettamanzi e Pietro Erba nel 1982 come lavorazione legno e intagliatori, e all'approssimarsi del trentesimo anniversario, continua oggi la sua attività con due giovani artigiani, Simone Tettamanzi di 36 anni e Gianni Tonetto di 43 con la presenza ancora di Serafino, affermando la qualità e il prestigio del "made in Cantù" prevalentemente sul mercato estero, Russia in testa seguita dagli Stati Uniti. Nei mesi scorsi, esattamente l'1 e il 2 dicembre 2010, sono stati coinvolti con i loro prodotti all'importantissimo Summit Osce com'è nella dizione internazionale: Organizzazione per la Sicurezza e la Cooperazione Europea, ad Astana in Kazakistan, fornendo il tavolo della conferenza ufficiale del perimetro di circa 100 metri. Siamo arrivati ad Astana – ci dice Simone Tettamanzi – attraverso un nostro cliente Kazaco che ci ha chiesto di progettare e realizzare il tavolo dei lavori del summit. In circa cinquanta giorni, siamo riusciti a realizzare ciò che poi abbiamo visto con grande orgoglio, ciò che milioni di persone nel mondo hanno visto nelle foto ufficiali della conferenza. La nostra azienda – sottolinea Gianni Tonetto – è formata da tre soci e altri quattro addetti, ma la qualità dei nostri prodotti e la professionalità dei nostri collaboratori, fanno sì che possiamo rispondere a richieste specifiche e a volte molto complesse alle quali altre aziende non sono in grado di rispondere. La nostra finestra, aperta sul mercato estero ci ha aiutato ad affrontare la crisi e contenerne gli effetti e ci auguriamo che il 2011, grazie anche ad eventi come quello di Astana, possa darci ulteriori segnali positivi. La Tettamanzi & Erba, è una delle tante aziende che



Gianni Tonetto e Simone Tettamanzi



si distinguono e che portano nel mondo il prestigio del prodotto italiano e in particolare di quel territorio così fertile di manifatturiero che è il Canturino, ed è associata a Confartigianato da oltre vent'anni, un onore che vogliamo condividere con loro e che ci regala un pizzico di orgoglio sapendo che nell'Europa che conta ci sono anche i nostri artigiani.

La ditta **TETTAMANZI & ERBA**

di Tettamanzi Simone e Tonetto Gianni e C. snc ha sede a Cantù, in via Lombardia 38

www.tettamanzierba.it

PROMOSSI A PIENI V.O.T.Y.

(Van of the Year)



5 VOLTE VAN OF THE YEAR NEGLI ULTIMI ANNI.

**FIAT PROFESSIONAL È LA GAMMA
DI VEICOLI COMMERCIALI PIÙ PREMIATA D'EUROPA.**

• Ducato 1994 • Doblò Cargo 2006 • Scudo 2008 • Fiorino 2009 • Nuovo Doblò Cargo 2011



Nuovo Doblò Cargo da 8.500 € con clima.

E in più, finanziamento Sava con anticipo zero e TAN 2,90%.

Esempio riferito a Nuovo Doblò Cargo 1.4 Bz: prezzo promo detax € 8.500. Esempio di finanziamento riferito al prezzo di € 11.020 (IVA e MIS incluse): Anticipo Zero, 60 rate da € 222 (compresi Prestito Protetto e Sava DNA per € 1.059). Spese pratica € 300 + bolli, TAN 2,90% - TAEG 5,32%. Salvo approvazione Sava. Offerta valida fino al 31/03/2011.

 **Gruppo
Serratore spa**

22036 ERBA
Via Milano, snc
tel. 031.647111
fax. 031.640.696

22100 COMO
Via Don Minzoni, 16
tel. 031.33.13.511
fax. 031.306.780

22070 GRANDATE
Strada Statale dei Giovi
tel. 031.568.6811
fax. 031.568.6808

22063 CANTÙ
Via G. da Fossano, 42
tel. 031.707.5811
fax. 031.707.5843

Artigianato
Servizi Como srl

Confartigianato
Servizi Como srl



**con i nostri servizi,
semplifichiamo la vita alle imprese**

contabilità e paghe, sicurezza, ambiente, formazione, certificazione

Viale Roosevelt, 15 - Como - tel.031 3161 fax 031 316.353
www.confartigianatoservizicomo.it